



BE-BIO-03

terre & Pain
LA VIE, LA TERRE, LE PAIN

SENZA
GLUTEN FREE

Fiche technique n° : 14 Cake Banane

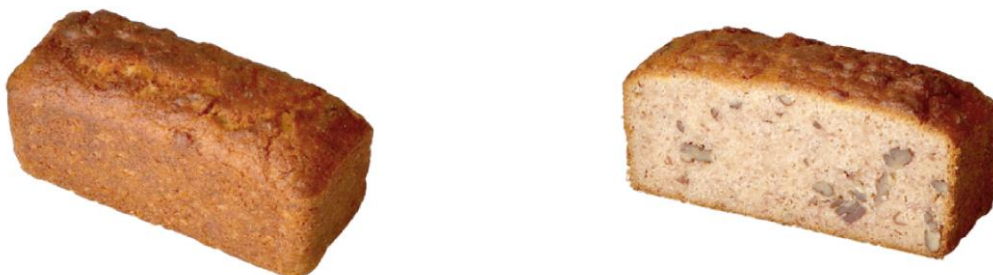

Applicable pour [GFPA1LR00618] Cake Banane Vegan - 350 gr

Ingrédients Compote de pommes* (pommes*, amidon de manioc*, acide ascorbique), farine de riz blanc*, sucre de canne*, bananes* 17%, huile de coco*, poudre d' **AMANDES*** (**FRUITS A COQUE**), poudre à lever, sel, bicarbonate de soude.

* issue de l'agriculture biologique

Instructions consommateurs A conserver entre 0°C et 7°C.

Valeurs Nutritionnelles 100 g			% des Repères Nutritionnels (GDA) 2000 Kcal.		
Energie :	1415 kJ / 338 Kcal	17 %	dont Sucre :	24 g	27 %
Matières grasses :	18 g	26 %	Fibres :	2.1 g	8.4 %
dont acides gras saturés :	12 g	60 %	Protéines :	4 g	8 %
Glucide :	41 g	15 %	Sel:	0.5 g	3.3 %

DLUO J+ 6

OGM Non

Irradié Non

Traitement cuisson

Conservation a T° ambiante



BE-BIO-03

terre
Pain &
LAVIE, LA TERRE, LE PAIN

Fiche technique n° : 14
Cake Banane

SENZA
GLUTEN FREE

Allergènes (suivant directive 2007/68 CE)

Présent :	Produit	Ligne Production	Entreprise
Gluten	<input type="checkbox"/>	<input type="checkbox"/>	<input type="checkbox"/>
Crustacé	<input type="checkbox"/>	<input type="checkbox"/>	<input type="checkbox"/>
Oeufs	<input type="checkbox"/>	<input checked="" type="checkbox"/>	<input checked="" type="checkbox"/>
Poisson	<input type="checkbox"/>	<input type="checkbox"/>	<input type="checkbox"/>
Arachides	<input type="checkbox"/>	<input checked="" type="checkbox"/>	<input checked="" type="checkbox"/>
Soja	<input type="checkbox"/>	<input checked="" type="checkbox"/>	<input checked="" type="checkbox"/>
Lait	<input type="checkbox"/>	<input checked="" type="checkbox"/>	<input checked="" type="checkbox"/>
Fruits a coques	<input checked="" type="checkbox"/>	<input checked="" type="checkbox"/>	<input checked="" type="checkbox"/>
Céleri	<input type="checkbox"/>	<input type="checkbox"/>	<input type="checkbox"/>
Moutarde	<input type="checkbox"/>	<input type="checkbox"/>	<input type="checkbox"/>
Sésame	<input type="checkbox"/>	<input checked="" type="checkbox"/>	<input checked="" type="checkbox"/>
Sulfites(E220-E227) (>10ppm)	<input type="checkbox"/>	<input type="checkbox"/>	<input type="checkbox"/>
Lupin	<input type="checkbox"/>	<input type="checkbox"/>	<input type="checkbox"/>
Mollusques	<input type="checkbox"/>	<input type="checkbox"/>	<input type="checkbox"/>

Emballage

Nos produits conditionnés le sont dans des emballages agréés contact alimentaire en regard des règlements CE 1935/2004 et UE20/2011.

Toxines

L'ensemble de nos produits satisfont aux exigences reprises dans le règlement CE1811/2006.

Métaux lourds / Pesticides

L'ensemble de nos produits sont fabriqués au départ de matières premières pour lesquelles nos fournisseurs se sont engagés à satisfaire aux exigences légales nationales et européennes en vigueur.

Contact Qualité / Urgence

SALES : 02/249 90 90
QUALITY: 02/249 90 96